

电力	暖通	动力
结构	给排水	
会	密	

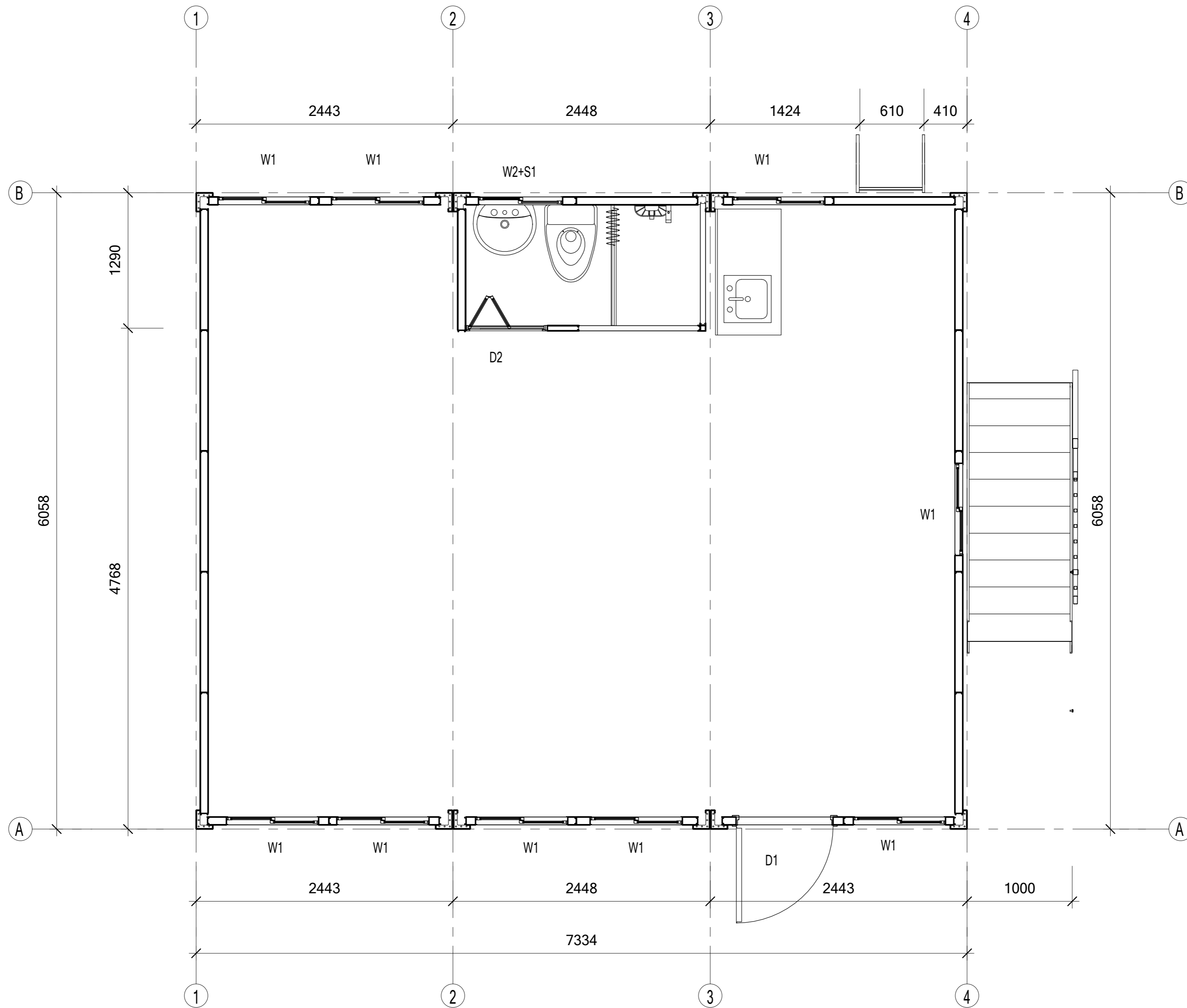

GF-floor layout

Copyright 2016.
 本图版权归浙江天城建设管理有限公司所有，基本工图中本图的技术内容均受法律保护。
 THE OWNERSHIP OF THE COPYRIGHT IN THIS DRAWING REMAINS WITH ZHEJIANG PUTIAN INTEGRATED HOUSING CO., LTD. WRITTEN CONSENT MUST BE OBTAINED BEFORE ANY REPRODUCTION OF THE DRAWING.

Rev.	Description	Date	Who send

PTH
 Zhejiang Putian integrated housing Co., Ltd.
 Hangzhou Zhonggu Architecture Design (Institute) Co., Ltd.

证书等级: _____
 证书编号: _____
 合作设计单位: _____

工序	签名	日期
Process	Signature	Date
审定		
Authorized By		
审核		
Verified By		
项目负责人		
Process		
校对人		
Checked By		
设计	设计者	2020.12.03
Designed By		
制图	作者	2020.12.03
Drawn By		

执业签章
 Engineer Signature

出图签章
 Engineer Signature

项目名称
 Project Name: 6*20ft

题名
 Title: G.F.-floor layout

工程编号	PT201207	专业	JZ
比例	1:100	图号	4

未盖技术出图章 本图纸无效
 This drawing is valid only after being stamped and signed.

电力	暖通	动力
结构	给排水	
会	密	

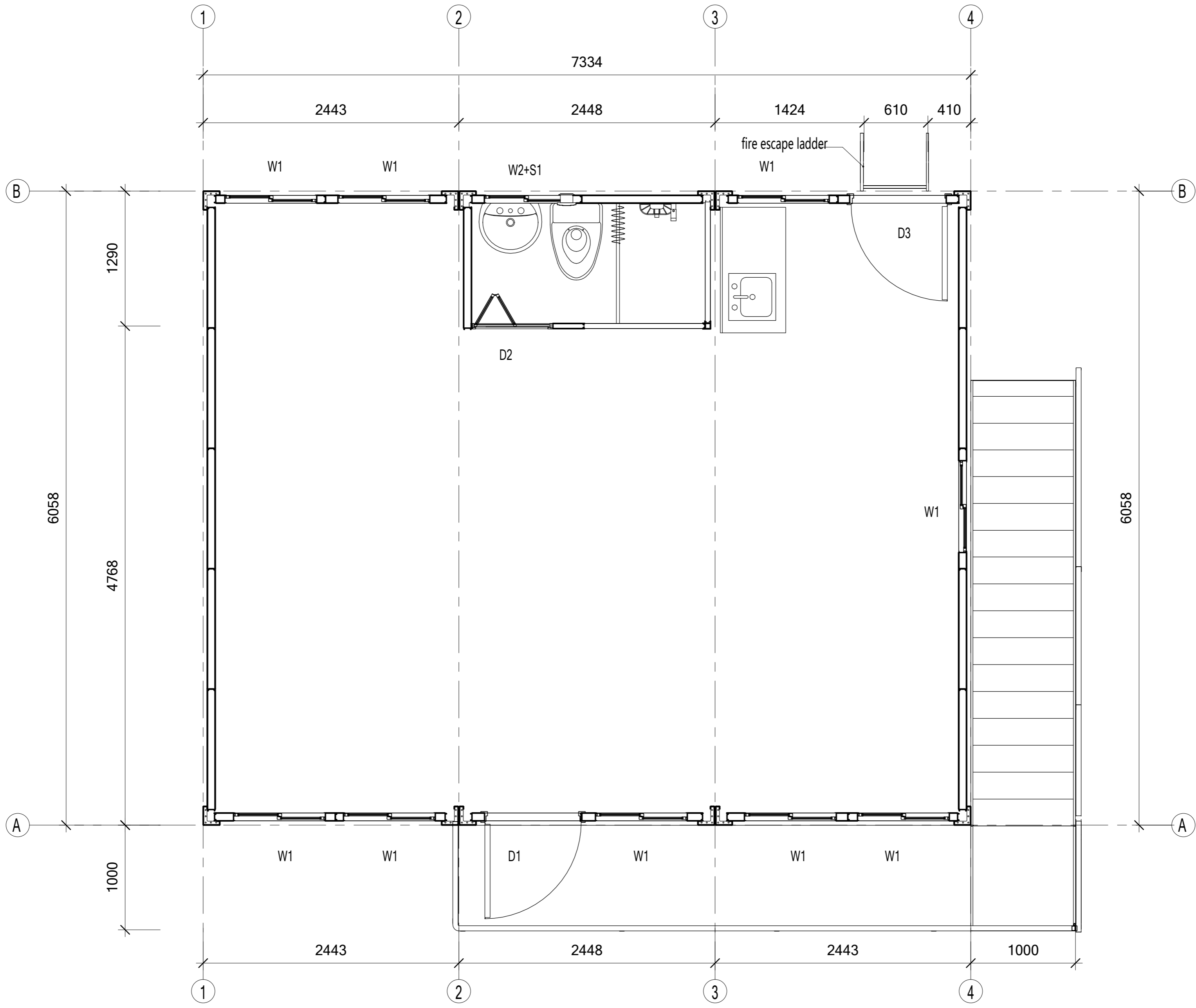

1F floor layout

Copyright 2016.
 本图版权归浙江普天集成房屋有限公司所有，基本工图中未标注的尺寸均按国家制图标准执行。
 THE OWNERSHIP OF THE COPYRIGHT IN THIS DRAWING REMAINS WITH ZHEJIANG PUTIAN INTEGRATED HOUSING CO., LTD. WRITTEN CONSENT MUST BE OBTAINED BEFORE ANY REPRODUCTION OF THE DRAWING.

Rev.	Description	Date	Who send

PTH
 Zhejiang Putian integrated housing Co., Ltd.
 Hangzhou Zhonggu Architecture Design (Institute) Co., Ltd.

证书等级: _____
 证书编号: _____
 合作设计单位: _____

工序	签名	日期
Process	Signature	Date
审定		
Authorized By		
审核		
Verified By		
项目负责人		
Process		
校对人		
Checked By		
设计	设计者	12/17/20
Designed By		
制图	作者	12/17/20
Drawn By		

执业印章
 Engineer Signature

出图印章
 Engineer Signature

项目名称
 Project Name: 6*20ft

题名
 Title: 1F-floor layout

工程编号	PT201207	专业	JZ
比例		图号	5

未盖技术出图章 本图纸无效
 This drawing is valid only after being stamped and signed by the engineer.

电力	暖通	动力
结构	给排水	
会	密	

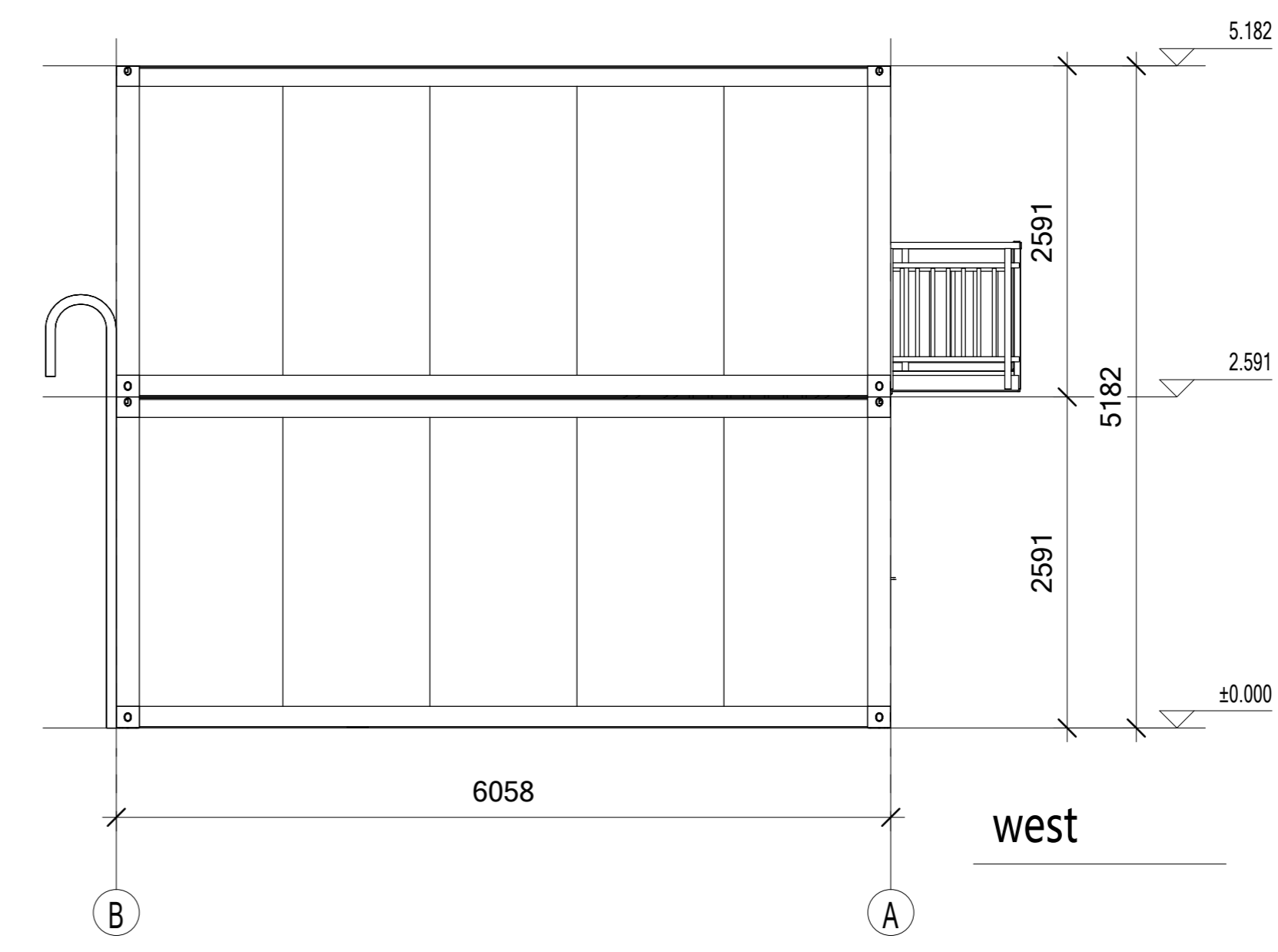
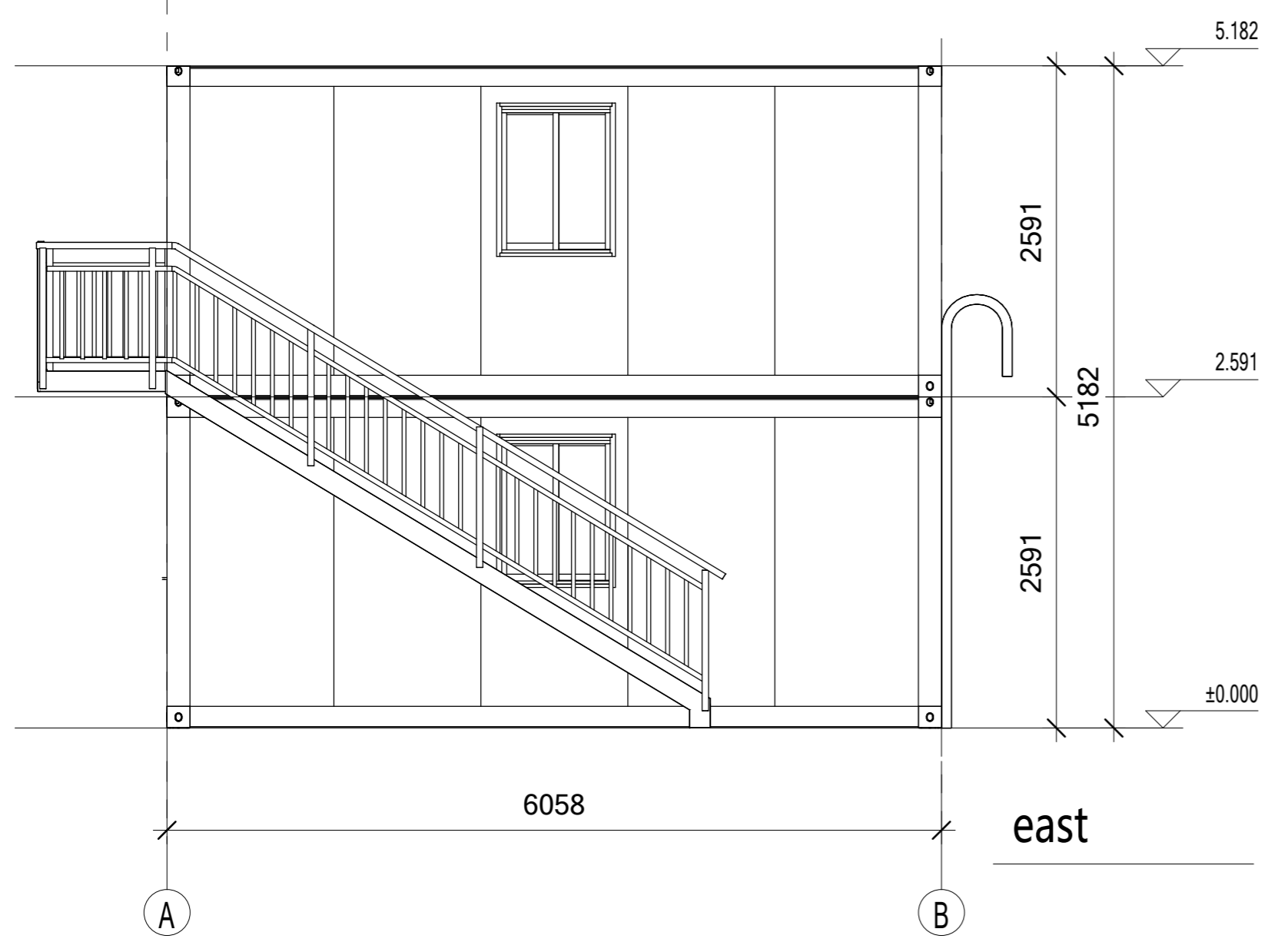

Copyright 2016.
 本图版权归浙江普天集成房屋有限公司所有，基本工图版权归浙江普天集成房屋有限公司所有。
 THE OWNERSHIP OF THE COPYRIGHT IN THIS DRAWING REMAINS WITH ZHEJIANG PUTIAN INTEGRATED HOUSING CO., LTD. WRITTEN CONSENT MUST BE OBTAINED BEFORE ANY REPRODUCTION OF THE DRAWING.

Rev.	Description	Date	Who send

PTH
 Zhejiang Putian integrated housing Co., Ltd.
 Hangzhou Zhonggu Architecture Design (Institute) Co., Ltd.

证书等级
 证书编号
 合作设计单位
 Cooperative Designer

工序	签名	日期
Process	Signature	Date
审定		
Authorized By		
审核		
Verified By		
项目负责人		
Process		
校对		
Checked By		
设计	设计者	2020.12.03
Designed By		
制图	作者	2020.12.03
Drawn By		
执业签章		
Engineer Signature		
出图签章		
Engineer Signature		
项目名称	6*20ft	
Project Name		
题名	elevation	
Title		
工程编号	PT201207	专业 JZ
Project No.		Specialty
比例	1:6	图号 6
Scale		Figure No.
未盖技术出图章 本图纸无效		
This drawing is valid only after being stamped and signed.		

电力 给排水 暖通 动力 结构 建筑 密封

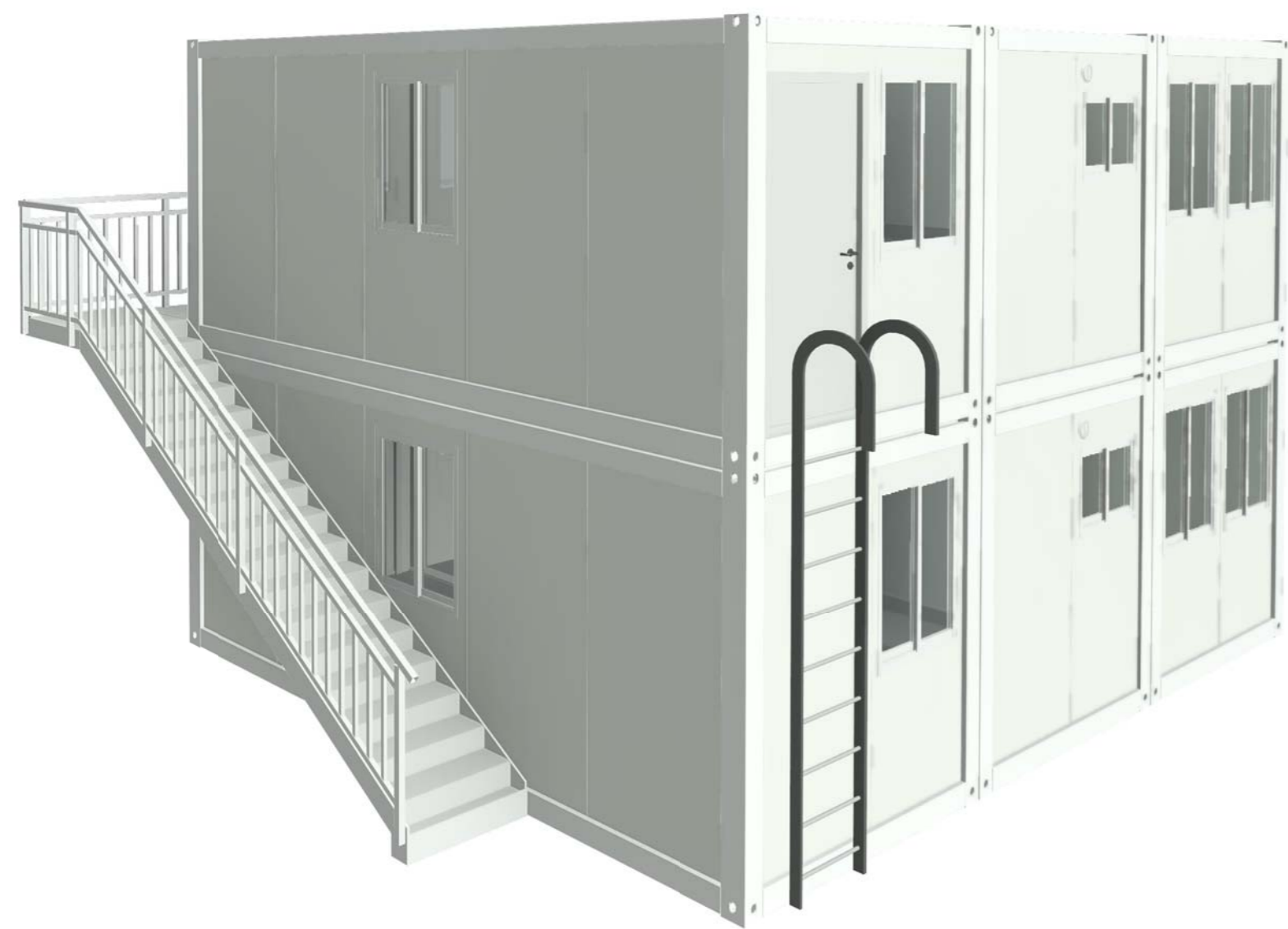

Copyright 2016.
 本图版权归浙江天昊集成房屋有限公司所有，基本工程图档版权归浙江天昊集成房屋有限公司所有。
 THE OWNERSHIP OF THE COPYRIGHT IN THIS DRAWING REMAINS WITH ZHEJIANG PUTIAN INTEGRATED HOUSING CO., LTD. WRITTEN CONSENT MUST BE OBTAINED BEFORE ANY REPRODUCTION OF THE DRAWING.

Rev.	Description	Date	Who send

PTH

Zhejiang Putian integrated housing Co., Ltd.
 Hangzhou Zhongou Architecture Design (Institute) Co., Ltd.

证书等级	
证书编号	
合作设计单位	

工序	签名	日期
审定		
审核		
项目负责人		
校对		
设计	设计者	2020.12.03
制图	作者	2020.12.03
执业印章		
出图印章		
项目名称	圭业那项目	
图名	3D效果图	
工程编号	PT201207	专业 JZ
比例		数量 1

未盖技术出图章 本图纸无效

电	力
强	电
弱	电
通	信
水	暖
风	空
调	冷
防	火
其	他
备	注

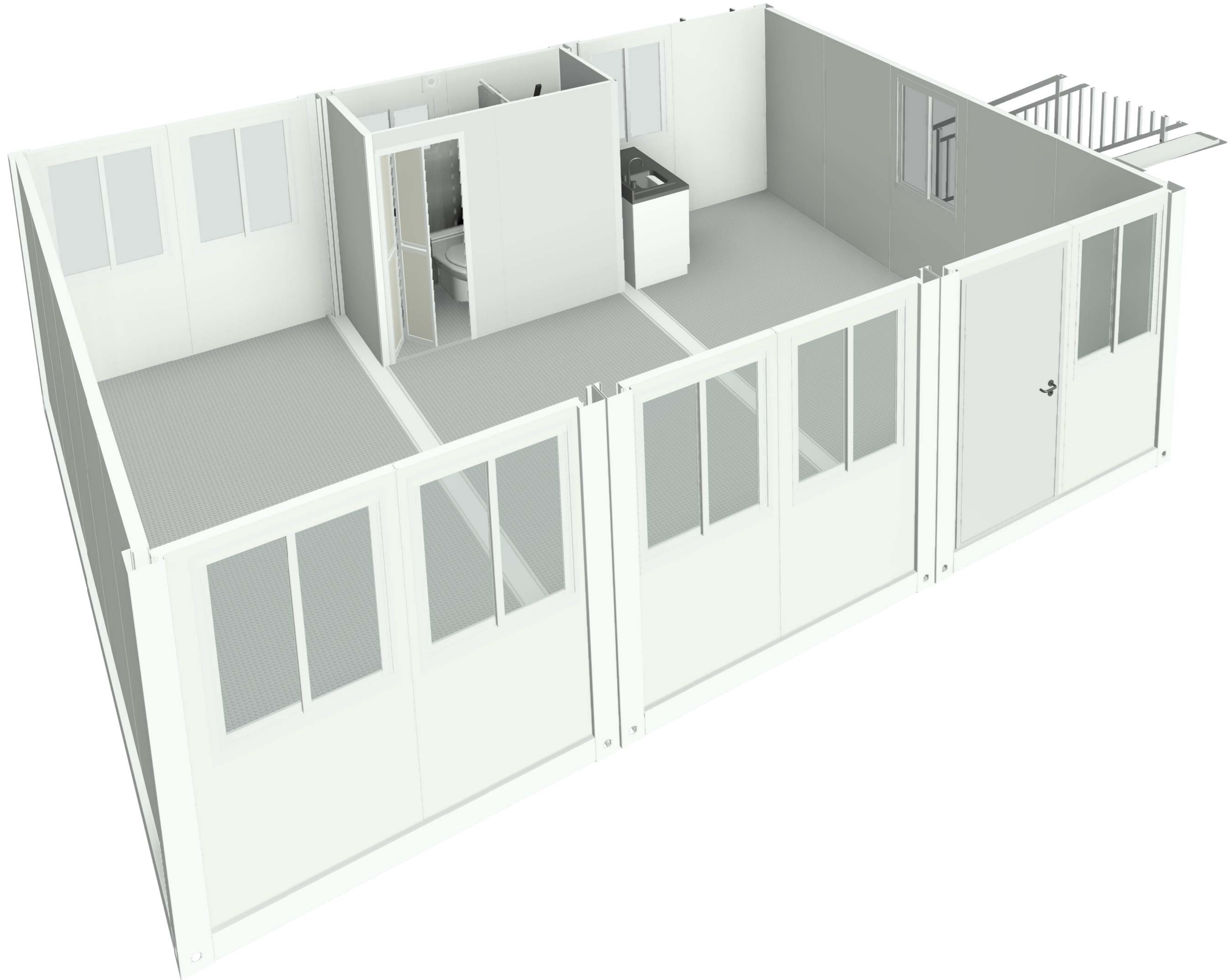

Copyright 2016.

本图版权归浙江普天集成房屋有限公司所有，基本工图中本图的所有权均归本公司所有。
THE OWNERSHIP OF THE COPYRIGHT IN THIS DRAWING REMAINS WITH ZHEJIANG PUTIAN INTEGRATED HOUSING CO., LTD. WRITTEN CONSENT MUST BE OBTAINED BEFORE ANY REPRODUCTION OF THE DRAWING.

版本	修改内容	日期	负责人
Rev.	Description	Date	who send

PTH

Zhejiang Putian Integrated Housing Co., Ltd.
Hangzhou Zhonggu Architecture Design (Institute) Co., Ltd.

证书等级
证书编号

合作设计单位
Cooperative Designer

工序	签名	日期
Process	Signature	Date
审定		
Authorized By		
审核		
Verified By		
项目负责人		
Process		
校对人		
Checked By		
设计	设计者	2020.12.03
Designed By	设计者	2020.12.03
制图	作者	2020.12.03
Drawn By	作者	2020.12.03

执业印章
Engineer Signature

出图印章
Engineer Signature

项目名称
Project Name

圭业那项目

题名
Title

剖切图

工程编号	PT201207	专业	JZ
比例		图号	2

未盖技术出图章 本图纸无效
This drawing is valid only after being stamped and signed.